szkolenie hybrydowe

Whistleblowing w energetyce i przemyśle

DZP x DlaEnergetyki.pl

***Warszawa / online* 19.10.2021**

Szanowni Państwo,

17 grudnia 2021 r. mija termin implementacji unijnej Dyrektywy o ochronie sygnalistów. Do tej pory Polska powinna ustanowić przepisy zobowiązujące **podmioty z sektora energetycznego (zatrudniające powyżej 250 pracowników) do posiadania efektywnych systemów zgłaszania nieprawidłowości**. **Obowiązek ten nie ominie również średnich przedsiębiorców (powyżej 50 zatrudnionych)**, dla których może być to zupełnie nowe wyzwanie organizacyjne.

W związku ze zbliżającymi się zmianami proponujemy Państwo szkolenie z ekspertem z kancelarii DZP Julią Besz, która na co dzień zajmuje się doradztwem w zakresie **compliance**, **whistleblowingu**, przeciwdziałaniu korupcji, prawem unijnym oraz prawem prywatnym międzynarodowym.

Agenda szkolenia zakłada kompleksowe podejście do tematyki whistleblowingu. Celem szkolenia jest zapoznanie słuchaczy z praktycznymi aspektami obsługi systemu whistleblowingowego w oparciu o precyzyjne wymogi dyrektywy oraz innych przepisów prawa polskiego, które mogą ciążyć na organizacji.

Termin i czas trwania

- 19 października 2021 r.
- Rozpoczęcie 9.00
- Zakończenie ok. 16.00

Miejsce szkolenia

Szkolenie odbędzie się w formule hybrydowej:

Stacjonarnej: w sali konferencyjnej biura lokalnego w Warszawie przy Rondzie ONZ 1 – maksymalna liczba **uczestników to 20.**	**Online:** Platforma **Clickmeeting**, którawymaga jedynie dostępu do jednej z najczęściej używanych przeglądarek internetowych (Google Chrome, Edge, Firefox, Opera) – nie trzeba instalować oprogramowania na komputerze

Zarówno szkolenie stacjonarne oraz online dają możliwość zadawania pytań Prelegentce.

Whistleblowing w energetyce DZP x DlaEnergetyki.pl

Na czym skupi się szkolenie?

- Whistleblowing - definicja, przykłady zastosowania

- System whistleblowing -na czym polega, jak powinien funkcjonować? Praktyczne aspekty wdrożenia
- Kanały zgłaszania nieprawidłowości i problematyka anonimowowści i poufności zgłoszeń
- Obszary objęte obowiązkiem zgłaszania nieprawidłowości -czego mogą dotyczyć zgłoszenia?
- Ochrona sygnalistów -przesłanki statusu, zasady ochrony, zakres działań odwetowych
- Obowiązek prawny i dobre praktyki

Szkolenie stworzy również możliwość zapoznania się platformą whistleblowingową kancelarii DZP, jako przykładu kompleksowego narzędzia adresującego wszystkie wymogi regulacyjne.

Na szkoleniu zostanie także omówiona najnowsza interpretacja przepisów dyrektywy dla grup kapitałowych.

Szkolenie w całości poprowadzi Julia Besz.

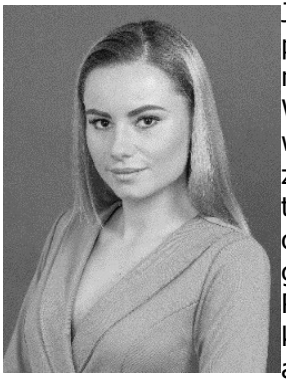

Julia zajmuje się doradztwem w zakresie compliance, whistleblowing, przeciwdziałania korupcji, prawa unijnego oraz prawa prywatnego międzynarodowego.
W szczególności zajmuje się przygotowywaniem rozwiązań wewnątrzorganizacyjnych z zakresu analizy i oceny ryzyka braku zgodności, usprawnianiem systemów zarządzania zgodnością oraz tworzeniem mechanizmów wewnętrznych, które mają na celu optymalizację procesów biznesowych i zapobieganie nadużyciom gospodarczym w spółkach.
Posiada szerokie doświadczenie w realizacji projektów związanych z kompleksową budową systemów compliance i rozwiązań antykorupcyjnych wg standardów ISO 19600 i 37001. Aktywnie uczestniczy w audytach zgodności i dedykowanych *investigations* dla podmiotów wchodzących w skład międzynarodowych grup kapitałowych.
Julia posiada tytuł LL.M ze specjalizacją w dziedzinie International Business Law. Zajmuje się zagadnieniami związanymi z och roną sygnalistów korporacyjnych. Doradza we wdrażaniu efektywnych systemów *whistleblowing* w przedsiębiorstwach i przygotowuje z tego zakresu rozprawę doktorską na Uniwersytecie SWPS w Warszawie.
Projektuje i implementuje rozwiązania IT z obszaru legal-tech dla sektora publicznego, gdzie szkoli i doradza we wdrażaniu kompleksowych rozwiązań *whistleblowing* w administracji publicznej.
Jest certyfikowanym Compliance i Whistleblowing Officerem oraz wykładowcą uczelni wyższych, gdzie prowadzi zajęcia z zakresu whistleblowingu, ochrony sygnalistów oraz *corporate governance* na kierunku „MBA w administracji publicznej".

W przypadku pytań pozostaję do Państwa dyspozycji
Maciej Czech
t. 22 118 47 17
k. 606 739 737
maciej.czech@dlaenergetyki.pl
www.dlaenergetyki.pl